平成30年北海道胆振東部地震 厚真町・安平町付近

（全体 平成30年9月11日9:42撮影　1.5m解像度 SPOT衛星）
（中心部 平成30年9月11日10:09撮影　50cm解像度Pleiades衛星画像）

PASCO
Surveying the Earth to Create the Future

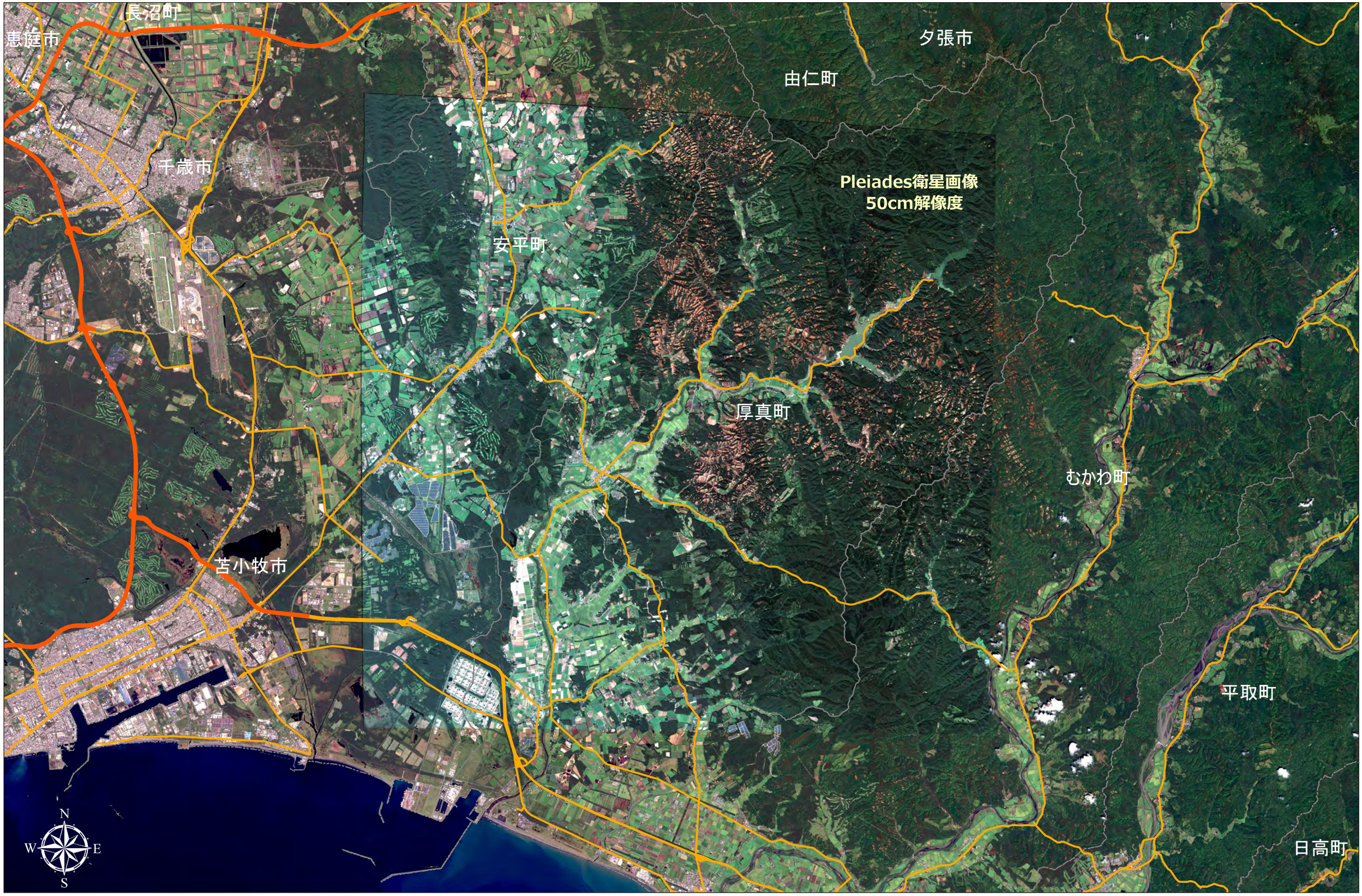

0　5　10　20 km

© Airbus DS/Spot Image 2018 © CNES 2018, Distribution Airbus DS
© 2018 INCREMENT P CORPORATION