2018年7月 豪雨災害 広島県呉市安浦町付近 1.5m解像度衛星撮影画像

PASCO
Surveying the Earth to Create the Future

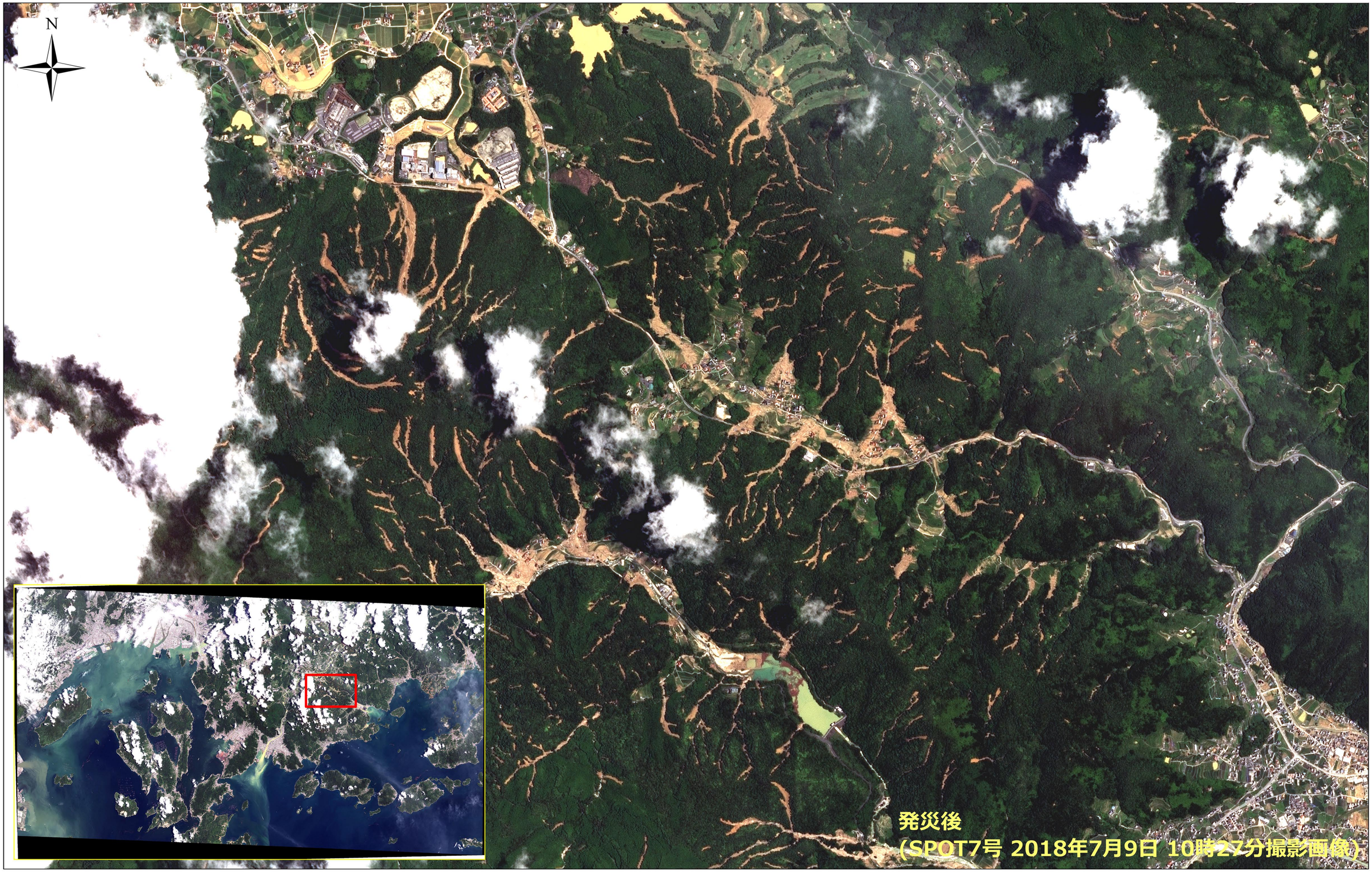

0 0.5 1 2 km

1:10,000 ※縮尺はA1出力時

© Airbus DS 2018