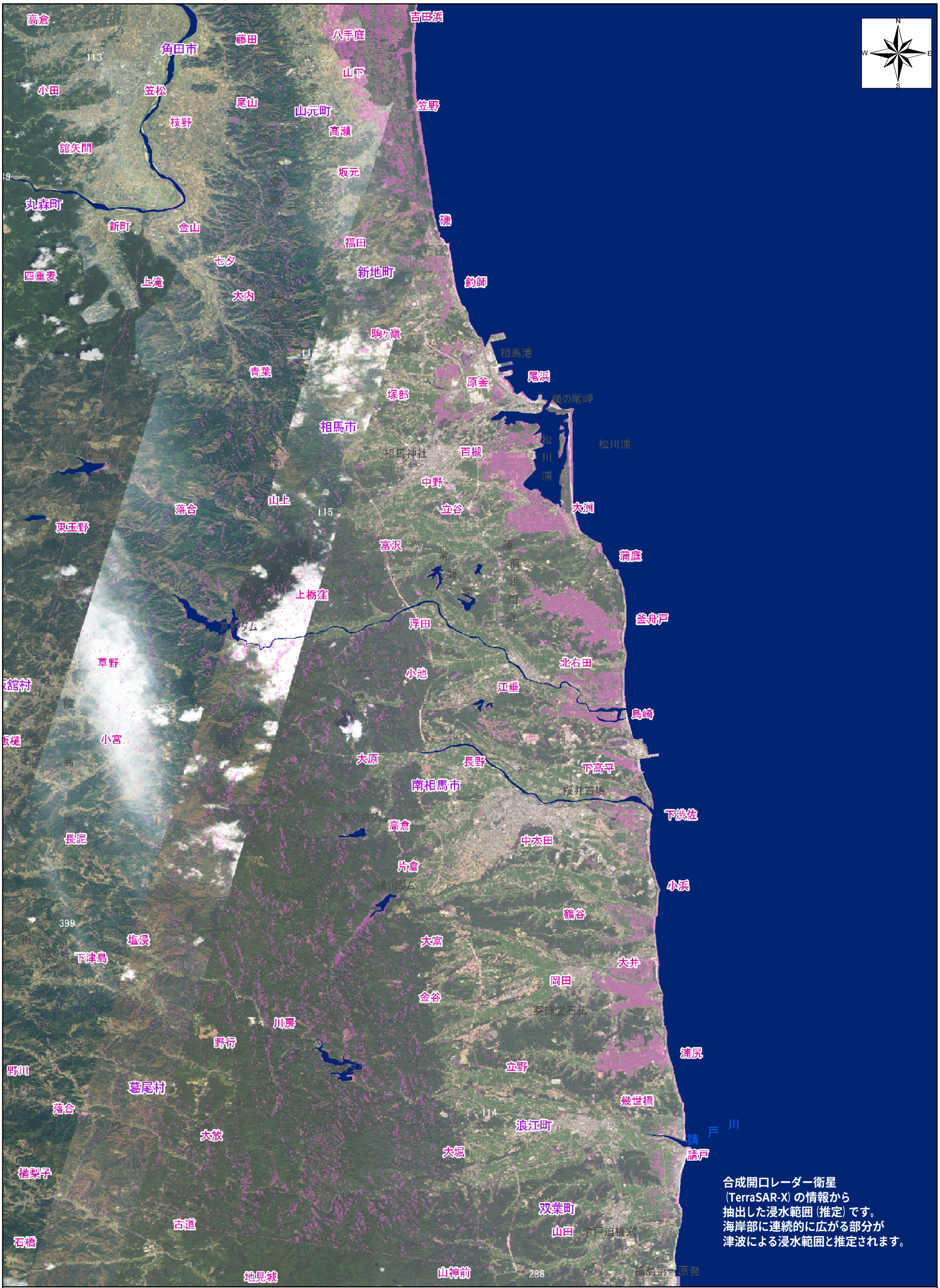

2011年3月　平成23年(2011年)東北地方太平洋沖地震

【推定】津波浸水区域図(福島県北部)

2011年3月13日作成

(c)InfoterraGmbH,Distribution[PASCO]
(c)PASCO/Incledes material (c)JAXA
PASCO
World's Leading Geospatial Group