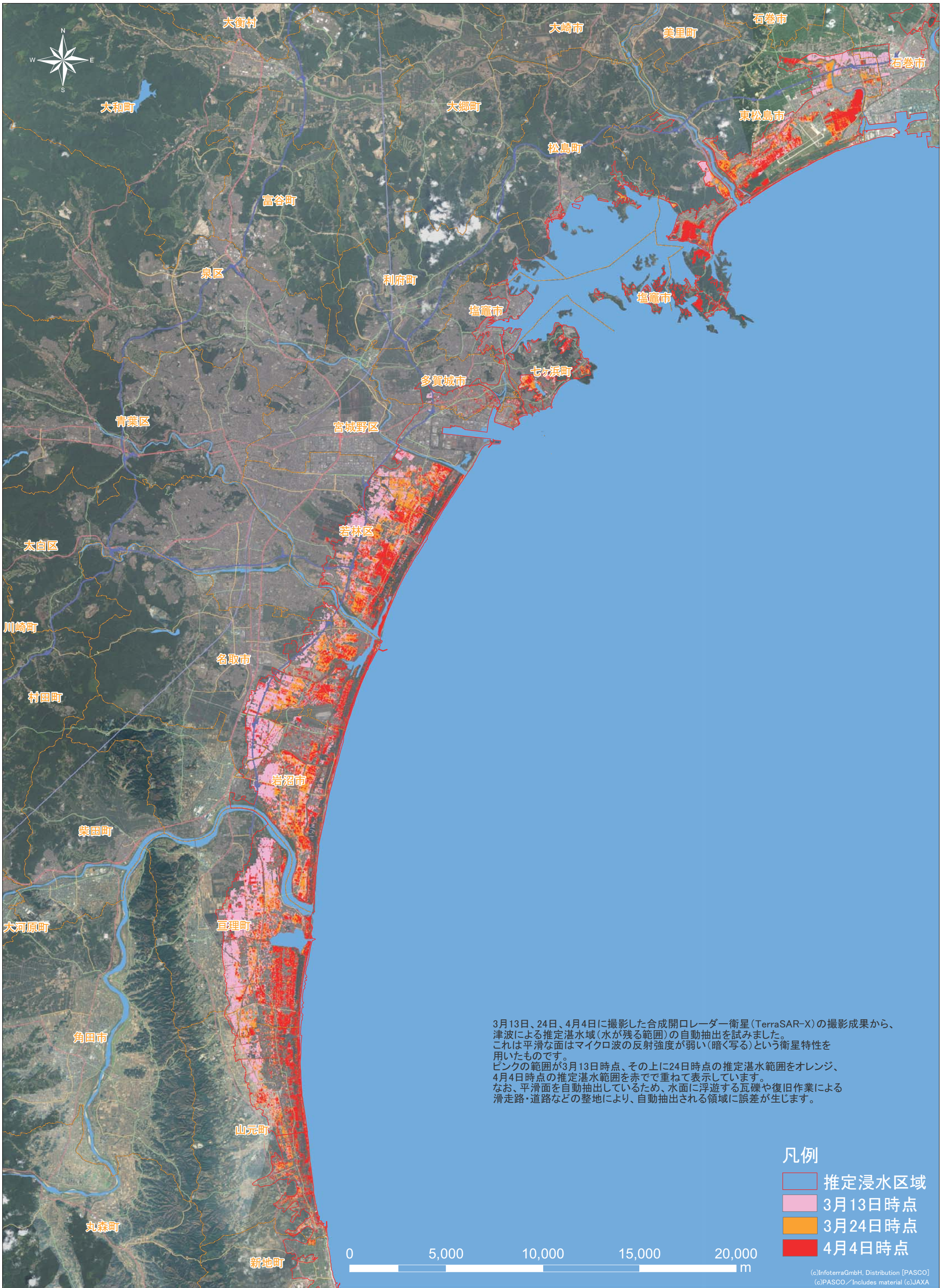

平成23年(2011年)東北地方太平洋沖地震

【推定】湛水区域図（宮城県石巻市～山元町：2011年3月13日・24日・4月4日）

2011年4月4日作成

PASCO
World's Leading Geospatial Group